Nachbarschaftsverband Karlsruhe Landschaftsplan 2010

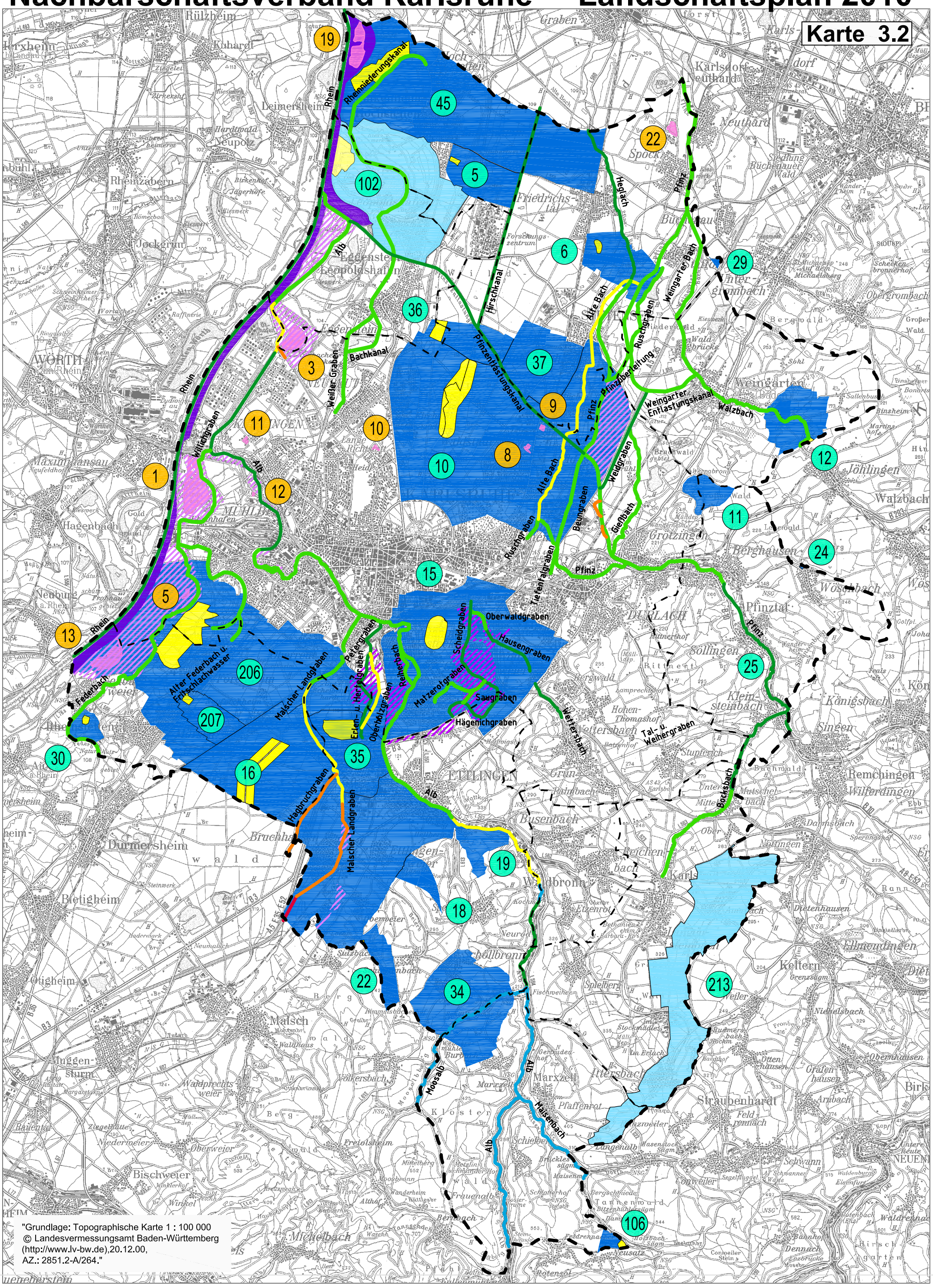
Karte 3.2
Rheinniederungskanal
Rhein
Alb
Hirschkanal
Pfinzentlastungskanal
Pfinzüberleitung
Pfinz
Weingarter Entlastungskanal
Walzbach
Weißer Graben
Bachkanal
Wilferdingen
Hagbruchgraben
Malscher Landgraben
Federbach
Alter Federbach u. Frischlachwasser
Oberwaldgraben
Hausengraben
Scheidgraben
Saugraben
Hägenichgraben
Moosalb
Malsenbach
Bockbach
Tal- u. Weihergraben
Wettersbach
Rüschgraben
Weidgraben
Beungraben
Gienbach
Tiefenthalgraben
Alte Bach
Heglach
Weingarter Bach
Erlen- u. Herrelgraben
Oberholzgraben
Reiherbach
Petergraben
Malscher Landgraben
Karlsruhe
Durmersheim
Bietigheim
Otigheim
Malsch
Marxzell
Ettlingen
Waldbronn
Karlsbad
Keltern
Straubenhardt
Pfinztal
Walzbach
Jöhlingen
Weingarten
Grötzingen
Berghausen
Remchingen
Neureut
Leopoldshafen
Eggenstein
Karlsdorf-Neuthard
Daxlanden
Maximiliansau
Rheinzabern
Jockgrim
Hagenbach
Neuburg a. Rhein
Wörth am Rhein
Kuhardt
Rülzheim
Leimersheim
Neupotz
Graben
Spöck
Friedrichstal
Forschungszentrum
Bulach
Grötzingen
Berghausen
Wöschbach
Pfinztal
Söllingen
Königsbach
Singen
Jöhlingen
Walzbach
Busenbach
Reichenbach
Karlsbad
Dietenhausen
Ellmendingen
Keltern
Straubenhardt
Marxzell
Ittersbach
Pfaffenrot
Schielberg
Langenalb
Schwann
Conweiler
Dennach
Neusatz
Frauenalb
Bernbach
Michelbach
Moosalb
Malsch
Muggensturm
Bischweier
Bietigheim
Otigheim
Durmersheim
Bruchhausen
Hagenbach
Maximiliansau
Rheinzabern
Jockgrim
Leopoldshafen
Eggenstein
Karlsdorf-Neuthard
Daxlanden
Grötzingen
Berghausen
Wöschbach
Pfinztal
Söllingen
Königsbach
Singen
Remchingen
Wilferdingen
Jöhlingen
Walzbach
Weingarten